こんにちは
中根さちの ハーフレター

2013. 11. 3
NO. 363

日本共産党 高知県議会 活動報告ニュース　県議会控室 823-9524　高知市丸の内1-2-20
自宅 872-9324　高知市福井町1475-3

9月議会（10/15閉会より）

「迷惑防止条例」県民の声をいっさい聞かずに改訂

単なる罰則強化では解決せずと反対

「公衆に迷惑をかける行為を防止する」として、違反者を懲役1年以下、100万円以下の罰金を科す条例が共産党だけ反対で、可決されました。私たちは、十分な意見も（議会以外では全くきかず）きく手続きもせずに改訂せず、今議会は継続審議とすべきだと主張しましたが、総務委員会で否決され、本会議で反対討論を行ないました。理由は以下の通りです。

①県民の人権にかかわる事なのに、法律の専門家や県民の意見を直接きくパブリックコメントさえ実施していないこと。②マニュアルなど一切なくバットやゴルフのドライバーを持って歩いているだけでも職務質問できるなど、現場警察官の判断まかせで運用される危険性がある。③いやがらせ行為の対象に、行政のやり方に抗議、調査、是正を求めることも含まれる可能性があること。④「法的な限界があって今の迷惑条例を変えなければ」という「立法事実」が示されておらず現行条例で対応可能。⑤社会的に問題となっている迷惑行為は、罰則強化では解決できず、地域福祉の支援の方が必要であること。

結果、私たちの主張は通りませんでした。が、閉会後、県警本部長があいさつにみえた時、「ご指摘のとおりです。迷惑をかけないようにします」と異例のごあいさつがありました。

ねんりんピックよさこい高知 一万人集って大成功 おつかれさまでした。

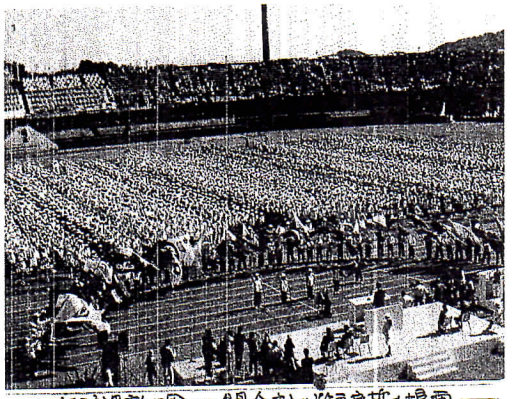

春野運動公園での開会式で選手宣誓の場面。

全国から60才以上の皆さんがつどい文化とスポーツの技をきそうねんりんピックは、台風のすぎた秋空のもとで開会。アトラクションには閉会式も含めて、高知らしさをたっぷりおり込んで、見ごたえのあるものでした。県内各所で選手を支え協力した皆さん、おつかれさまでした。

わたしのてくてく歩記（360）

先週は、ミクロネシア連邦に出かけていました。高知出身の森小弁一族との交流や、その一人であるモリ大統領との懇談、激戦の地トラック諸島で、人と文化に触れ、多くを考えました。

（上）中央がモリ大統領、左はしが中根
（下）ホテルの部屋から海岸右側は地だったデュプロン島が。

県営住宅の入居者募集

【定期募集】

竹島・沖田・若草町・鏡川・船岡・船岡南・潮江・大津・横浜・春野・横浜第二（以上高知市）、元・佐喜浜・羽根（室戸市）、安芸東（安芸市）、奈半利（奈半利町）、田野西（田野町）、赤岡・別所山・赤岡東・吉川（香南市）、土佐山田（香美市）、蒲原・十市（南国市）、大方（黒潮町）。

【随時募集中】

野根（東洋町）、行当・柳ノ内（室戸市）、天神南（奈半利町）、本山（本山町）。

申込書配布場所　県庁1階募集要項コーナー、高知県住宅供給公社、県立ふくし交流プラザ、高知市内の市民会館、高知市を除く該当各市町村役場

申込書配布期間　11月1日（金）～14日（木）

募集期間　11月8日（金）～14日（木）

応募方法　申込書を郵送または持参

申問　〒780-0832 高知市九反田4-10-401
高知県住宅供給公社（トップワン四国4階）
TEL 088・883・0344