こんにちは

日本共産党

米田(よねだ) みのる(稔)です

Faxも同じです

県議会 活動報告

「赤旗」読者ニュース

2015年7月19日

No. 771

▷事務所 841-2777 ▷県議会控室 823-9524 ▷自宅 841-5468 高知市長浜5183-37

戦争法案

ごり押し強行は許されない

憲法九条、国民主権守るうねりさらに

NHK世論調査で初めて、安倍内閣を「支持しない」が多数に。朝日世論調査も不支持42%、支持39%に。法案には反対57、賛成25（日経）、50対36（読売）、58対29（毎日）など。国民多数の声をふみにじる暴走政治にスクラム固めストップをかけましょう。

4号真は高知弁護士会との懇談（9日）

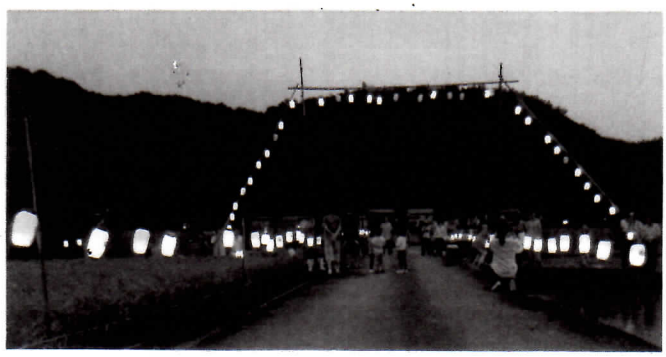

4春野町仁ノ）地区の伝統行事

南海中学4回防災フェア（12日）4

一 地域の人々、保護者の方々と協力しての炊き出し。防災の担い手、中学生たちも大活躍。

よね(米)ちゃんの 三つうしん

◎「絶対ダメ」

細木市議と宣伝カーで信号待ちのとき。対向車の車が横にとまり窓を開け「戦争は絶対ダメ。がんばって」と。私と同世代位の男性でした。国民の怒りは爆発寸前です。

◎来年夏の参院選挙を前に、政府自民党が戦争する法律をつくるわけがない（自民県議）平和の切れ目ない備え、派兵に歯止めをかける（公明県議）一本会議での発言です。〝思考停止、愚を自と言いかえる所き酒り、ほんとに許せない!!県民、国民の正義と理性の声、怒りを炸さつけましょう。

◎210個のお提灯。400年近く続く行事で、初めて見学。（右の写真）春野町仁ノ集落の皆さんあげての取組です。

◎月末に孫娘たちが帰省、楽しみです!!

無料 法律・生活相談会

▶7月27日(月)18:30～20時▶日本共産党介良事務所

四田弁護士、細木市議、米田が伺います。

予約は 090-1578-8588 まで